MERC 23.02.2022
ORE 17.30 – 19.30

SODALITAS STEM by ME

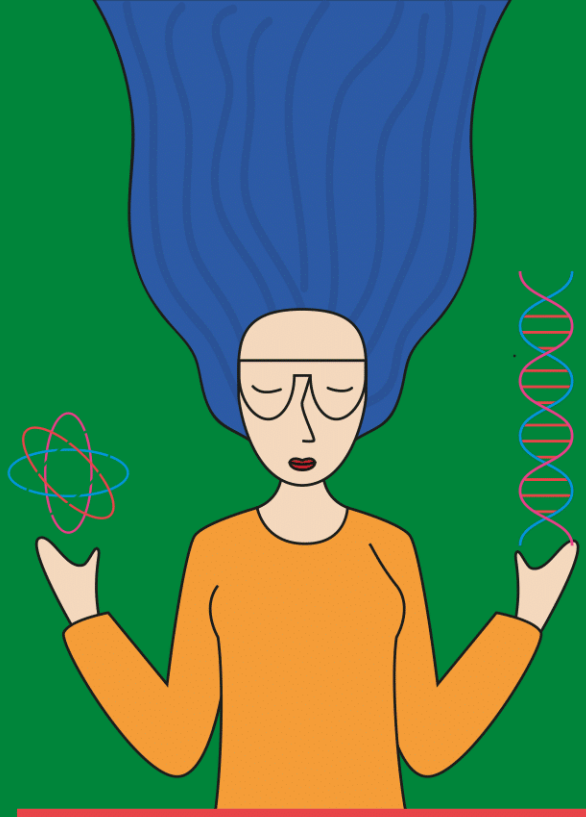

elaborazione grafica a cura delle classi II GR e HR dell'IIS Galilei – Luxemburg, Milano

IL NUOVO PROGETTO DI FONDAZIONE SODALITAS PER LE SCUOLE SECONDARIE DI PRIMO GRADO

Sodalitas STEM by Me ha come obiettivo far conoscere a **studenti e studentesse delle scuole secondarie di primo grado** le opportunità offerte dal mondo del lavoro - che richiedono sempre di più preparazione tecnico-scientifica e parità di genere -, supportandoli così **nel fare una scelta consapevole per il loro futuro.**

A questo evento di kick-off seguiranno alcuni incontri con le imprese associate partecipanti al progetto nel mese di marzo.

INTERVENGONO
Fondazione Sodalitas
Randstad
Assolombarda
Anitec-Assinform
STEAMiamoci

L'incontro si svolgerà online sulla piattaforma Zoom a questo link:
https://bit.ly/3HlojSv

Passcode: 543968

Un progetto di

Fondazione Sodalitas

In collaborazione con

Partecipano al progetto